

## Prof.Dr. Jürgen Beyerer

Automatische Sichtprüfung und Bildverarbeitung  
Erfasste Fragebögen = 22



Auswertungsteil der geschlossenen Fragen

Legende  
Fragetext

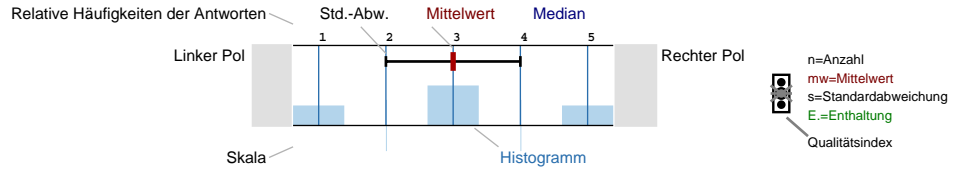

Erklärung der Ampelsymbole

- Der Mittelwert liegt unterhalb der Qualitätsrichtlinie.
- Der Mittelwert liegt im Toleranzbereich der Qualitätsrichtlinie.
- Der Mittelwert liegt innerhalb der Qualitätsrichtlinie.

Fragen zur Lehrveranstaltung

Mein Engagement für diese Lehrveranstaltung ist gekennzeichnet durch: (Mehrfachnennungen möglich)

n=22

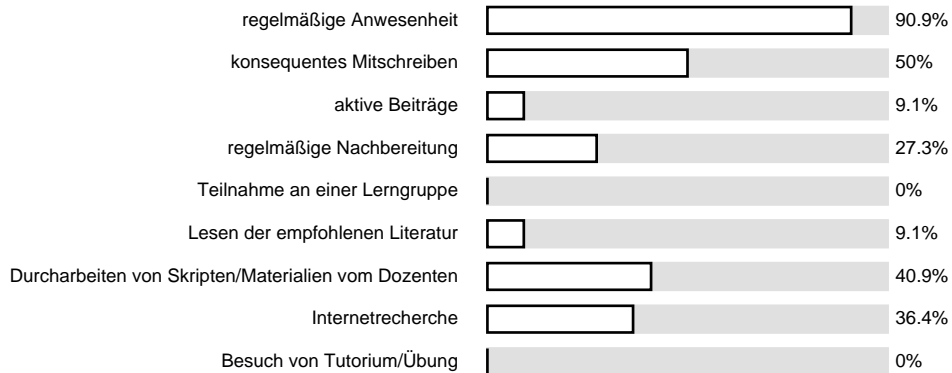

Wie beurteilen Sie die inhaltliche Abstimmung dieser Lehrveranstaltung zu anderen Lehrveranstaltungen innerhalb Ihres Studienplans? (Gründe Ihrer Bewertung bitte unten eintragen)

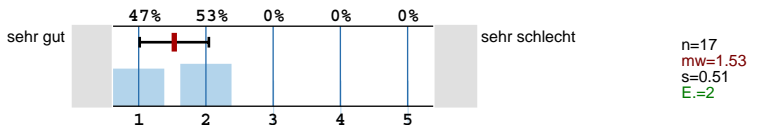

Inhalt

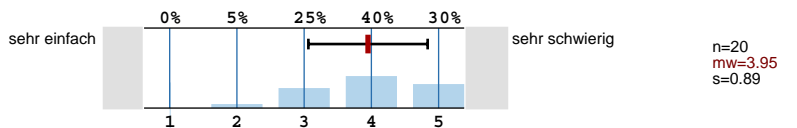

Umfang

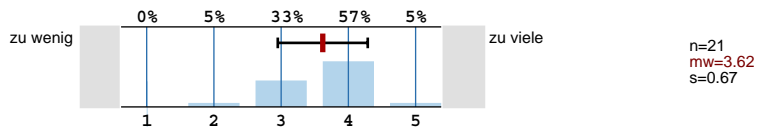

Erforderliche Vorkenntnisse

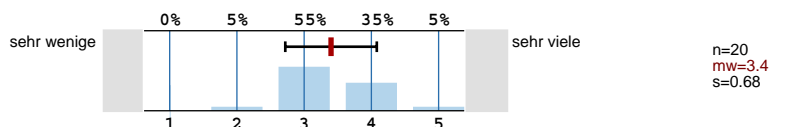

Geschwindigkeit

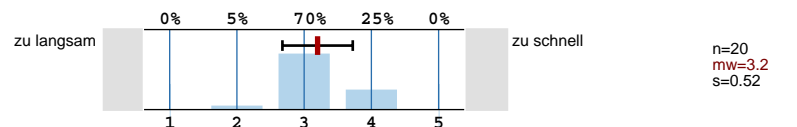

Anschaulichkeit (durch hilfreiche Beispiele)

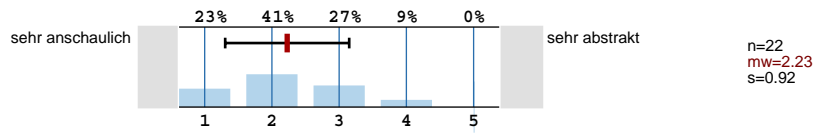

Eignung der Lehrmaterialien

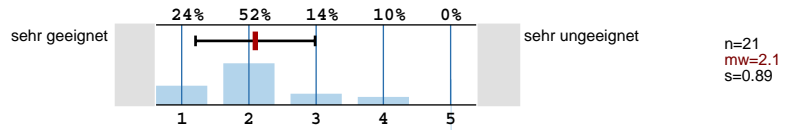

Welche lehr- und lernunterstützenden Hilfsmittel (Medien) setzt der Dozent ein? (Mehrfachnennungen möglich)

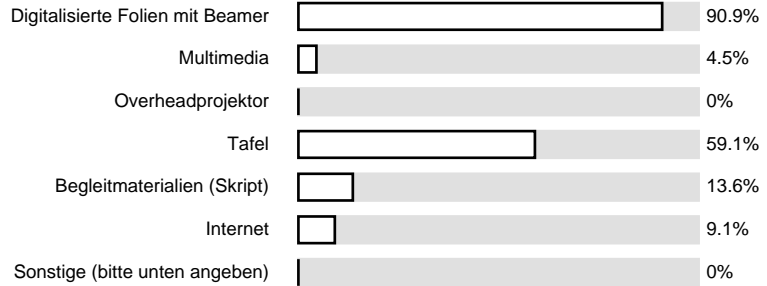

Wie verstand es der Dozent die verwendeten Hilfsmittel einzusetzen?

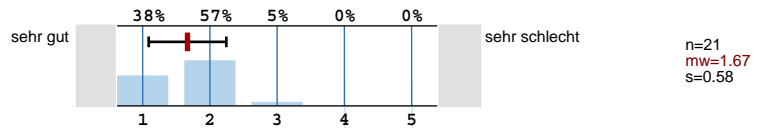

Profitieren Sie von der Lehrveranstaltung?

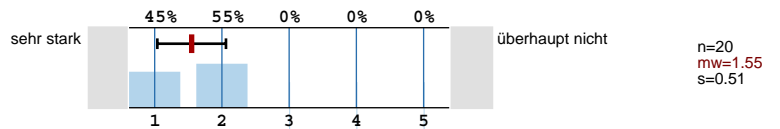

Wie hoch ist der notwendige Arbeitsaufwand für diese Lehrveranstaltung?

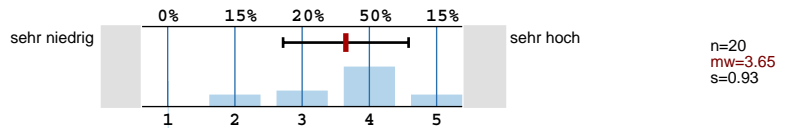

Der notwendige Arbeitsaufwand für diese Lehrveranstaltung ist...

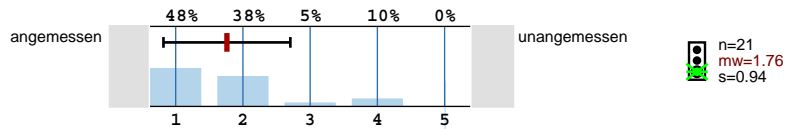

Wie ist die Lehrveranstaltung strukturiert?

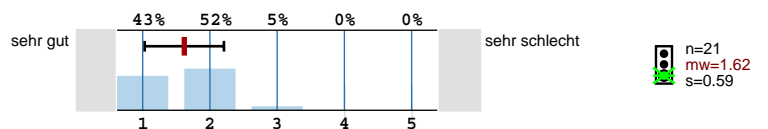

Bitte benoten Sie die Lehrveranstaltung insgesamt

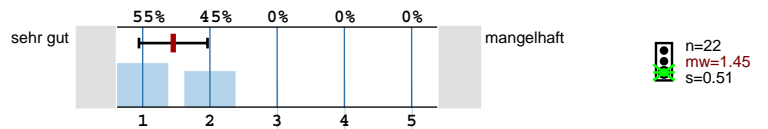

Fragen zum Dozenten

Verweist der Dozent auf aktuelle Forschung?

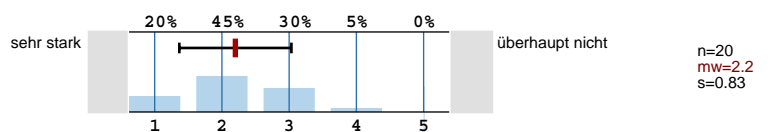

Verweist der Dozent auf Zusammenhänge zwischen Theorie und Praxis?

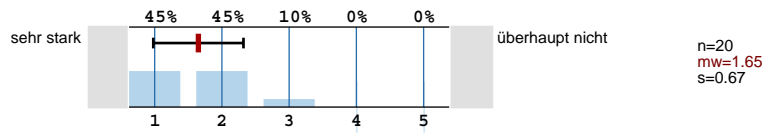

Wirkt der Dozent engagiert und motiviert bei der Durchführung der Veranstaltung?

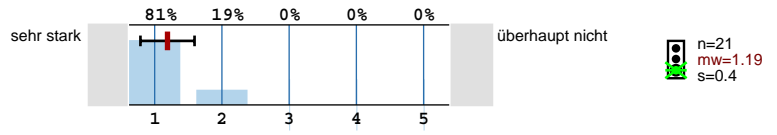

Wirkt der Dozent kompetent bei der Durchführung der Veranstaltung?

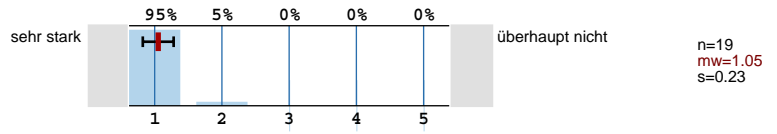

Geht der Dozent auf Fragen und Belange der Studierenden ein?

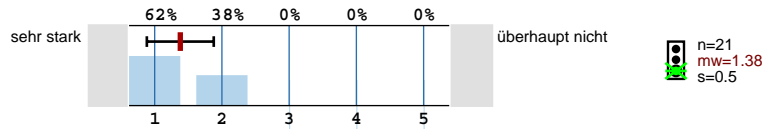

**Fragen zum Studium**

Nach welchem Studiengang studieren Sie?

n=19

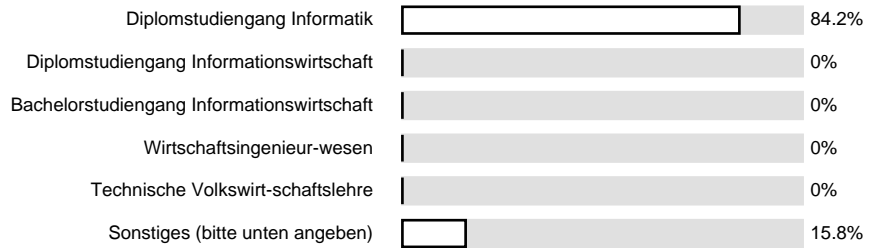

Wie viele Lehrveranstaltungen besuchen Sie in diesem Semester insgesamt?

n=20

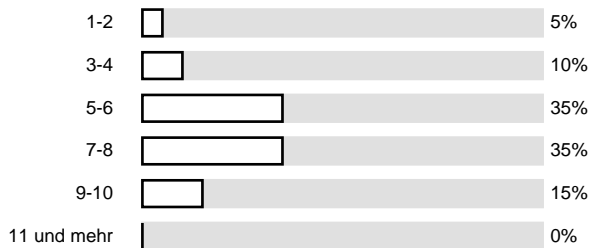

Im wievielten Fachsemester befinden Sie sich?

n=19

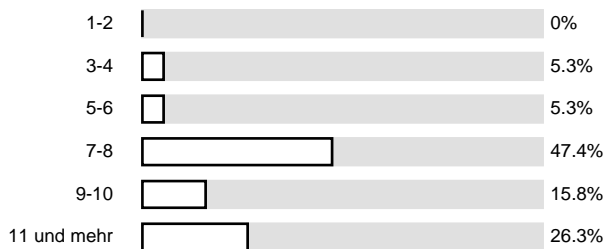

In welchem Bereich möchten Sie einmal berufstätig sein? (Mehrfachnennungen möglich)

n=22

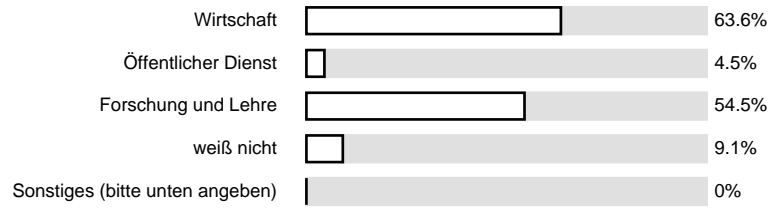

# Profillinie

Teilbereich: **Informatik**  
 Name der/des Lehrenden: **Prof.Dr. Jürgen Beyerer**  
 Titel der Lehrveranstaltung: **Automatische Sichtprüfung und Bildverarbeitung**  
 (Name der Umfrage)

