



Karlsruher Institut für Technologie (KIT)

Sehr geehrter Herr
Dr. Jürgen Geisler (PERSÖNLICH)

Auswertungsbericht Lehrveranstaltungsevaluation an die Lehrenden

Sehr geehrter Herr Dr. Geisler,

mit diesem Schreiben erhalten Sie die Ergebnisse der automatisierten Auswertung Ihrer Lehrveranstaltung „Mensch-Maschine-Wechselwirkung in der Anthropomatik: Basiswissen“.

Ihre Lehrveranstaltung „Mensch-Maschine-Wechselwirkung in der Anthropomatik: Basiswissen“ hat den Lehrqualitätsindex

LQI = 100.

Die Auswertung zu Ihrer Lehrveranstaltung gliedert sich in folgende Abschnitte:
Zu Beginn der Auswertung werden die Ergebnisse der Befragung in Form von Häufigkeitstabellen dargestellt. Bei allen Fragen wird die Anzahl der abgegebenen Antworten (n) angezeigt. Bei den 5er-Skalafragen finden Sie zusätzlich neben dem Histogramm den Mittelwert (mw) und die Standardabweichung (s) der jeweiligen Frage. Neben manchen Fragen finden Sie zudem ein Ampelsymbol abgebildet. Diese Fragen dienen der Qualitätssicherung der Lehre. Im vorletzten Teil werden sämtliche 5er-Skalafragen in einem Profilliniendiagramm abgebildet. Zuletzt sind die Antworten zu den offenen Fragen aufgelistet.

Mit freundlichen Grüßen,
Ihr Evaluationsteam

Dr. Jürgen Geisler

Mensch-Maschine-Wechselwirkung in der Anthropomatik: Basiswissen (24100)
Erfasste Fragebögen = 24



Periode: **WS 19/20**

Auswertungsteil der geschlossenen Fragen

Legende

Frage-
text

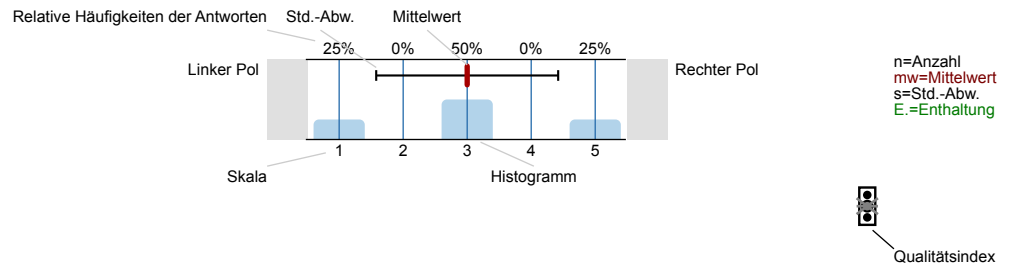

Erklärung der Ampelsymbole



Der Mittelwert liegt unterhalb der Qualitätsrichtlinie.



Der Mittelwert liegt im Toleranzbereich der Qualitätsrichtlinie.



Der Mittelwert liegt innerhalb der Qualitätsrichtlinie.

1. Fragen zur Lehrveranstaltung

1.1) Wie beurteilen Sie die Mitarbeit Ihrer Studienkollegen/innen innerhalb dieser Lehrveranstaltung?

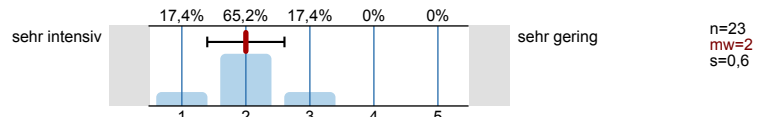

1.2) Wie gerne besuchen Sie diese Lehrveranstaltung?

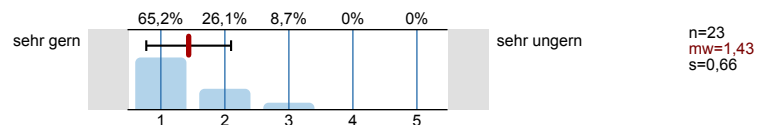

1.3) Warum besuchen Sie diese Lehrveranstaltung?

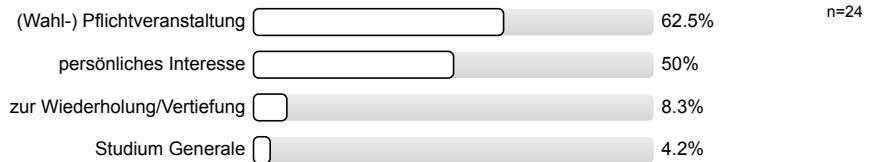

1.4) Mein Engagement für diese Lehrveranstaltung ist gekennzeichnet durch: (Mehrfachnennungen möglich)

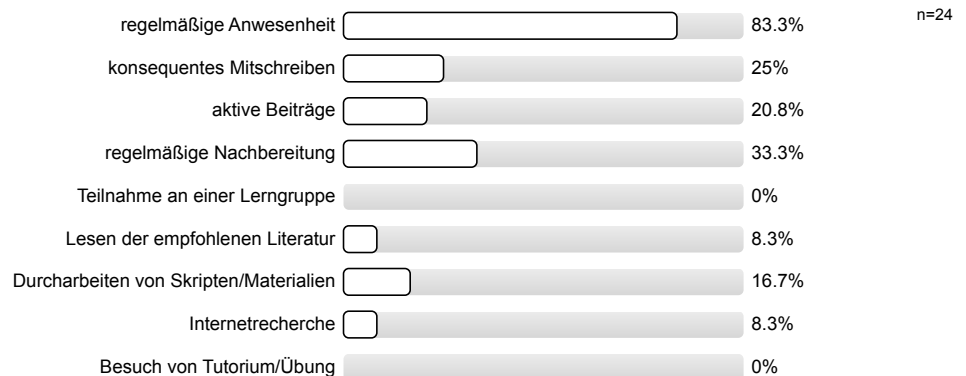

1.5) Die inhaltliche Abstimmung zu anderen Lehrveranstaltungen in meinem Studienplan ist...

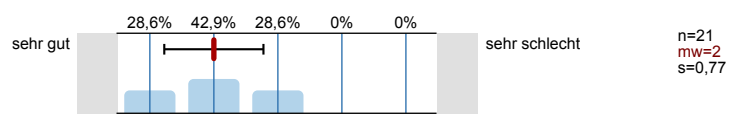

Bitte beurteilen Sie die Vorlesung hinsichtlich folgender Aspekte:

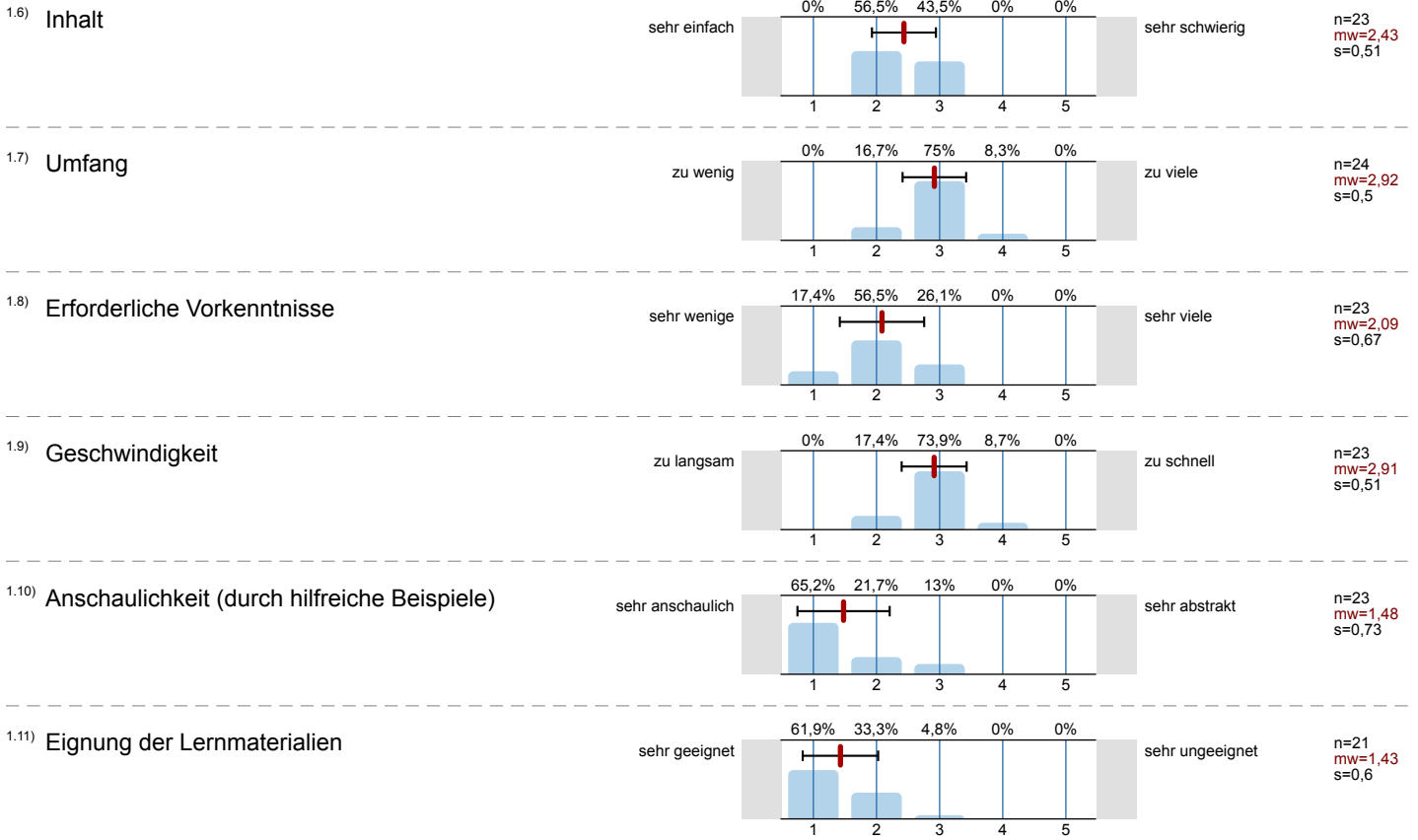

1.12) Welche lehr- und lernunterstützenden Hilfsmittel (Medien) setzt der/die Dozent/in ein? (Mehrfachnennungen möglich)

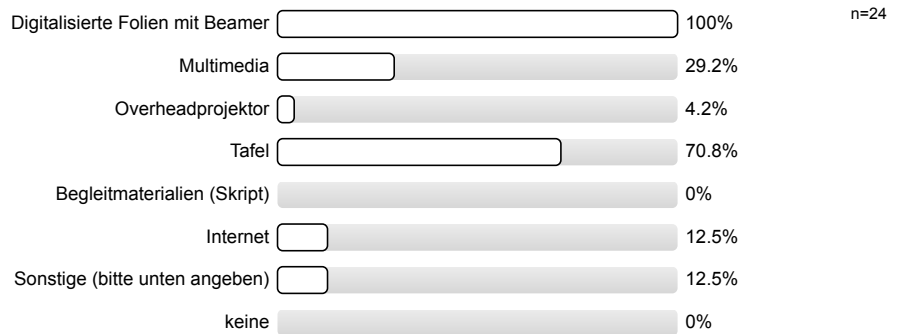

Die Anonymität ist bei handschriftlichen Kommentaren unter Umständen nicht gewährleistet. Bitte verstellen Sie bei allen freien Antwortmöglichkeiten gegebenenfalls Ihre Schrift, z.B. durch Druckbuchstaben.

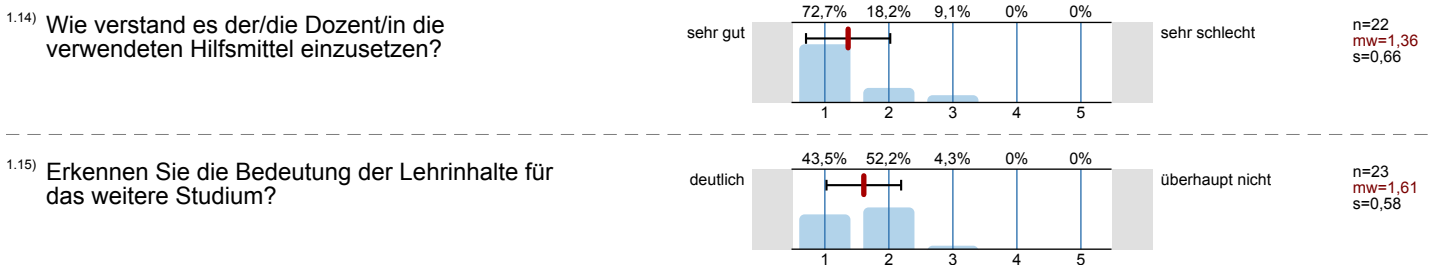

1.16) Die Lehrveranstaltung fördert (Mehrfachnennungen möglich)

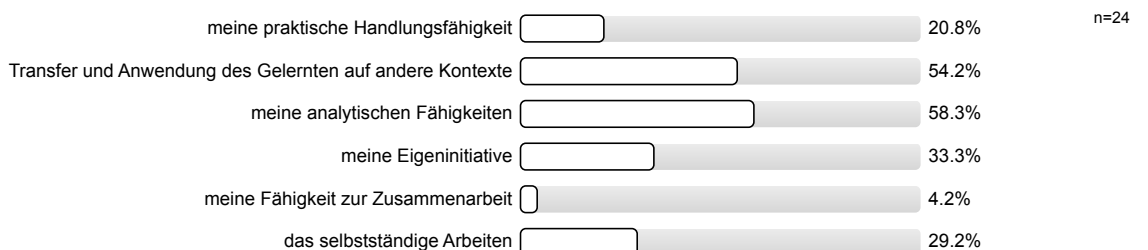

1.17) In dieser Lehrveranstaltung lerne ich viel.

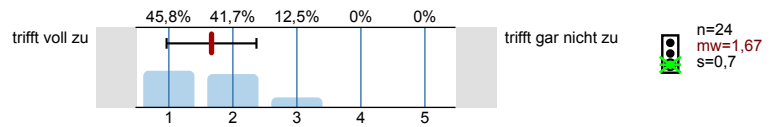

1.18) Profitieren Sie von der Lehrveranstaltung?

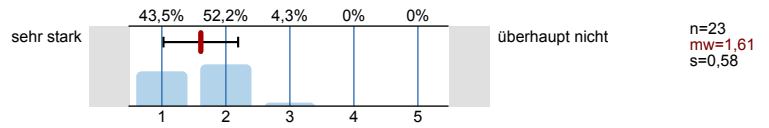

2. Fragen zur Bewertung der Raumbedingungen

2.1) Die Raumgröße ist der Teilnehmerzahl

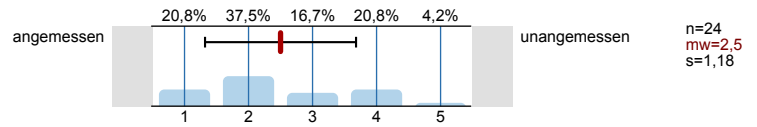

2.2) Die Akustik in diesem Raum ist

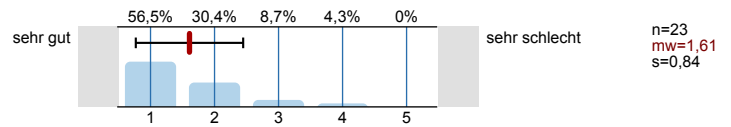

2.3) Die Sichtbedingungen in diesem Raum sind

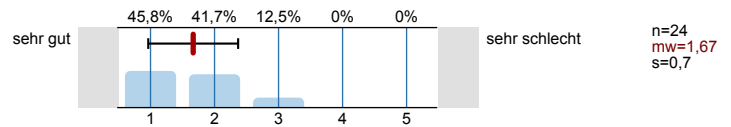

3. Fragen zum/zur Dozenten/in

3.1) Verweist der/die Dozent/in auf aktuelle Forschung?

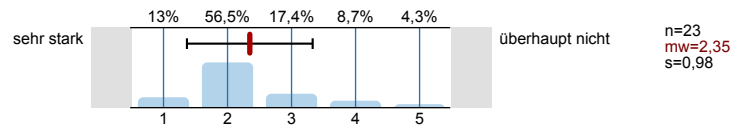

3.2) Verweist der/die Dozent/in auf Zusammenhänge zwischen Theorie und Praxis?

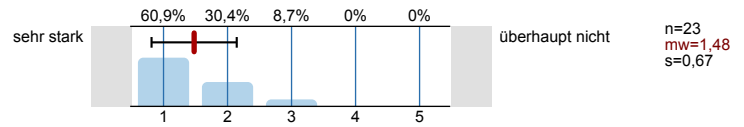

3.3) Wirkt der/die Dozent/in kompetent bei der Durchführung der Veranstaltung?

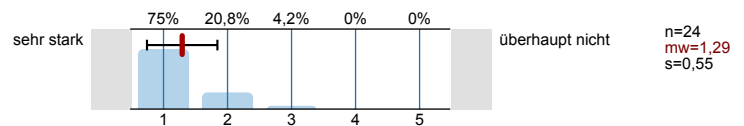

4. Fragen zum Studium

4.1) Aktuelles Studienfach:

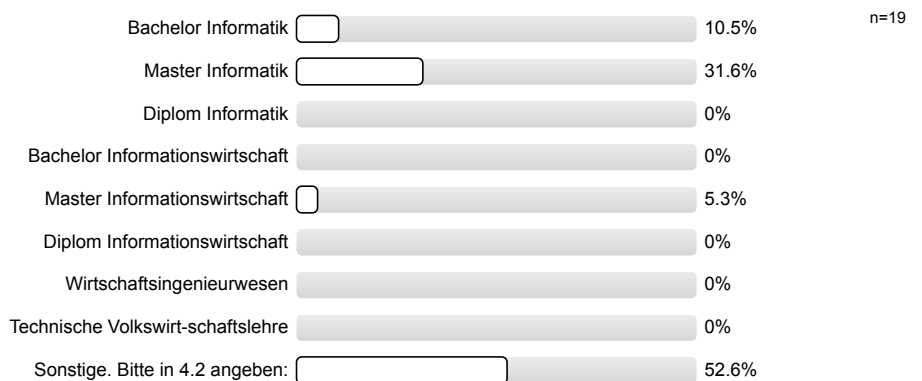

4.3) Wie viele Lehrveranstaltungen besuchen Sie in diesem Semester insgesamt?

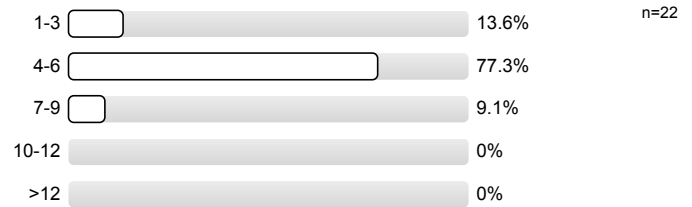

4.4) Im wievielten Fachsemester befinden Sie sich?



4.5) Wie viel Zeit haben Sie **bis jetzt (!)** durchschnittlich pro Woche für die Vor- und Nachbereitung für diese Veranstaltung investiert

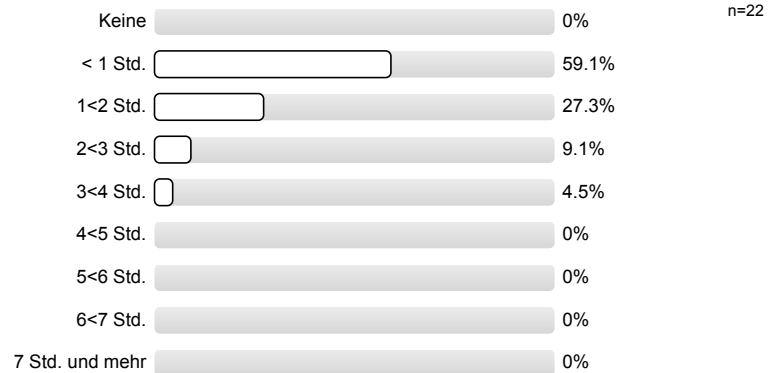

5. Monitoring

5.1) Bitte benoten Sie die Lehrveranstaltung insgesamt

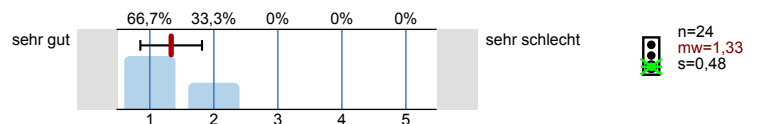

5.2) Wie hoch ist der notwendige Arbeitsaufwand für diese Lehrveranstaltung?

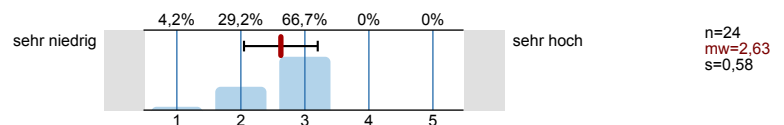

5.3) Der notwendige Arbeitsaufwand für die Lehrveranstaltung ist...

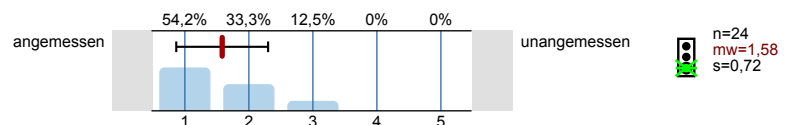

5.4) Wie ist die Lehrveranstaltung strukturiert?

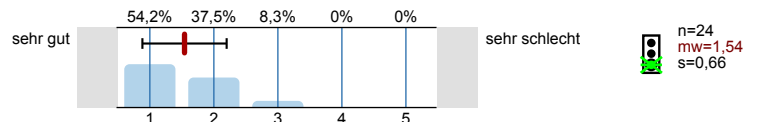

5.5) Wirkt der/die Dozent/in engagiert und motiviert bei der Durchführung der Veranstaltung?

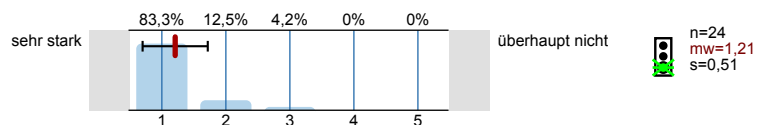

5.6) Geht der/die Dozent/in auf Fragen und Belange der Studierenden ein?

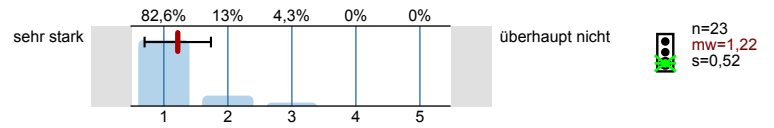

Vielen Dank für Ihre Mitarbeit!
(Infoportal zur Lehrevaluation: www.sek.kit.edu/eval-info)

Profillinie

Teilbereich: 01. WiSe 2019/20 Informatik
 Name der/des Lehrenden: Dr. Jürgen Geisler
 Titel der Lehrveranstaltung: Mensch-Maschine-Wechselwirkung in der Anthropomatik: Basiswissen
 (Name der Umfrage)

Verwendete Werte in der Profillinie: Mittelwert

1. Fragen zur Lehrveranstaltung

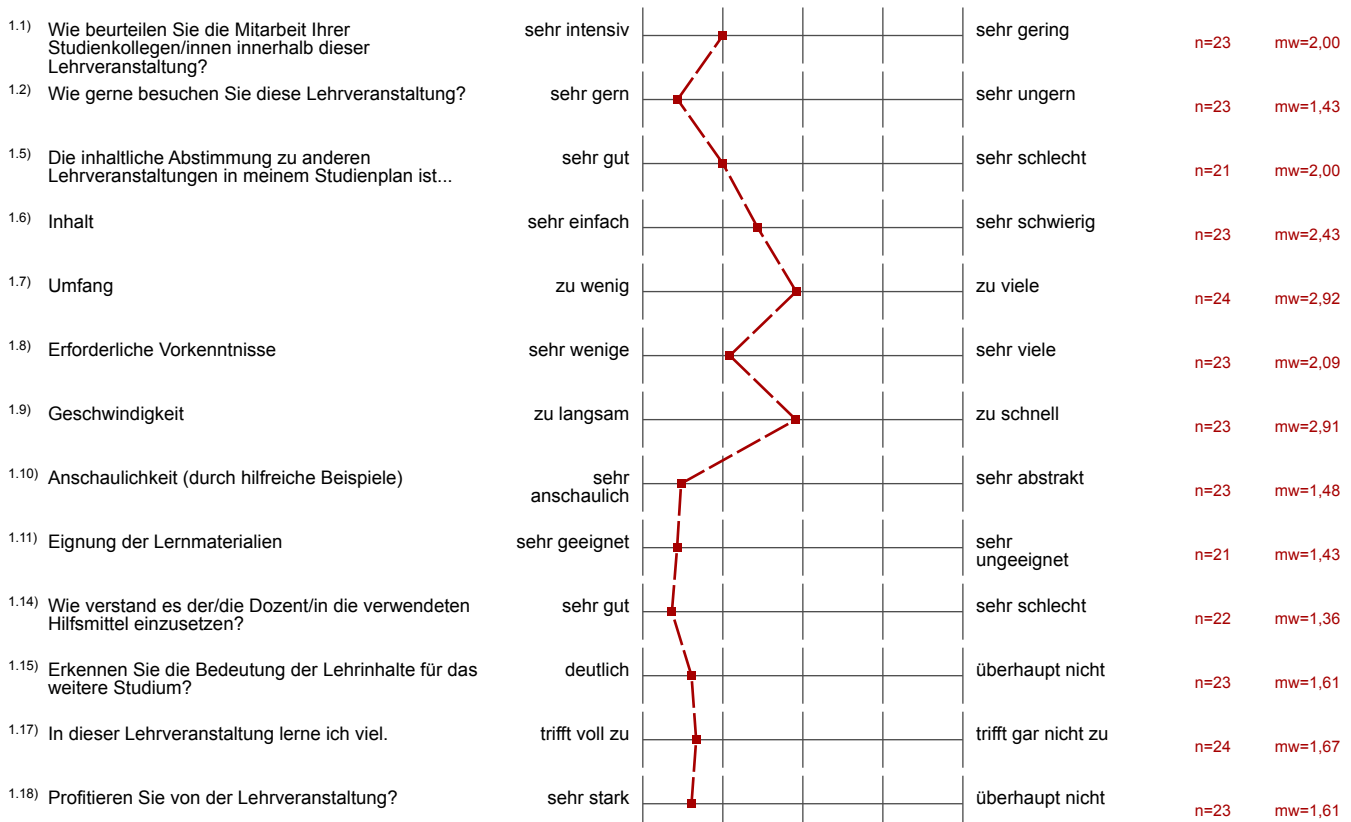

2. Fragen zur Bewertung der Raumbedingungen



3. Fragen zum/zur Dozenten/in

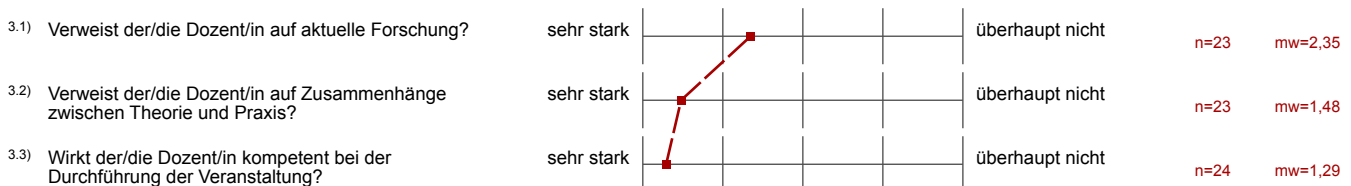

5. Monitoring

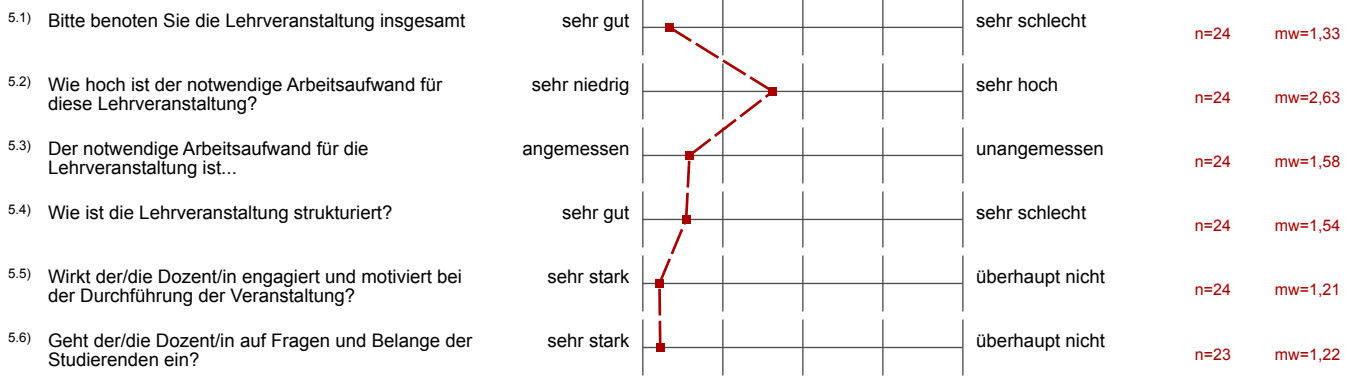

Auswertungsteil der offenen Fragen

1. Fragen zur Lehrveranstaltung

1.13) Bitte geben Sie an, welche sonstigen Hilfsmittel der/die Dozent/in in seiner Lehrveranstaltung einsetzt

Objekte zur Anschauung

kleine Test

Dinge für Experimente

Versuche

1.19) Gut gefallen hat mir insbesondere:

tolle Beispiele und „Lifework-Aktionen“

Der nette Dozent. Freundliche und sehr ansprechende Präsentationsweise. Tempo und Inhalt der VL genau richtig!

Die Test und Humor

die Experimente, die anschaulichen Beispiele aus dem Alltag

Der Dozent ist super mit ~~was~~ und begeistert! ☺

Engagement des Dozenten

Die „Selbstversuche“/Experimente

Abwechslungsreich durch Einsatz verschiedener Medien.
Mitarbeit der Studierenden. Wiederholung am Anfang.

- Einsatz von kreativen Methoden & um den Studenten die Lerninhalte zu verdeutlichen (z.B. „Kaffeemaschine“)

^{1.20)} Nicht gefallen hat mir insbesondere:

Keine

Verschiebung einige Vorlesungen auf den Abend!

Zeitpunkt der Vorlesung.

4. Fragen zum Studium

^{4.2)} Sonstige (Studienfach)

Master Elektro-~~TE~~ und Informationstechnik

Master MIT

Elektro- und Informationstechnik (Bachelor)

ETIT Bachelor

ETIT

MIT

Master Mechatronik

Bachelor Elektro- und Informationstechnik

Elektrotechnik Bachelor

Master MIT

MIT Master

Master Mechatronik und Informationstechnik

Elektro- ~~und~~ und Informationstechnik

Master MIT